

- TUMAČ ZNAKOVA**
GRANICE
- Teritorijalne i statističke granice**
- granica Grada Labina
 - granica katastarske općine Trget
 - granica katastarske općine Novi Labin
 - granica katastarske općine Labin
 - granica katastarske općine Cere
- Ostale granice**
- izgrađeni dio građevinskog područja
 - neizgrađeni dio građevinskog područja
 - granica građevinskog područja naselja
 - granica obuhvata Plana
- RAZVOJ I UREĐENJE POVRŠINA NASELJA**
- izgrađeno neizgrađeno neizgrađeno
- građevinsko područje naselja
- RAZVOJ I UREĐENJE POVRŠINA IZVAN NASELJA**
- izgrađeno neizgrađeno neizgrađeno
- građevinsko područje gospodarske namjene
pretežno proizvodna namjena - I (Vinez - II, Labin - II)
 - građevinsko područje sportsko-rekreativne namjene
rekreativna namjena - R (Labin R, I R)
- Izgradnja izvan građevinskog područja**
- park skulptura
- INFRASTRUKTURNI SISTAVI**
- postojeći planirano
- promet - koridor ceste**
**sve planirane prometnice su koridori u istraživanju
 - dalekovod 110 kV (K=Kabel)
 - dalekovod 110 kV (koridor u istraživanju)
 - radijski koridor
- PREDJELI S OGRANIČENJIMA U KORIŠTENJU**
- predjeli zaštite kulturno-povijesnih vrijednosti*
B-zona djelomične zaštite povijesnih struktura,
C-kontaktna zona zaštite ekspozicije
 - približna lokacija arheološkog lokaliteta
 - pojedinačni zaštićeni ili evidentirani spomenici kulture***
***oznake pojedinačnih građevina podudaraju se s oznakama na listu 3 A.
 - vodozaštitno područje III. i IV kategorije
- PODRUČJA PRIMJENE PLANSKIH MJERA ZAŠTITE**
- granica obuhvata Urbanističkog plana uređenja

PREGLEDNA SHEMA DETALJNIH LISTOVA

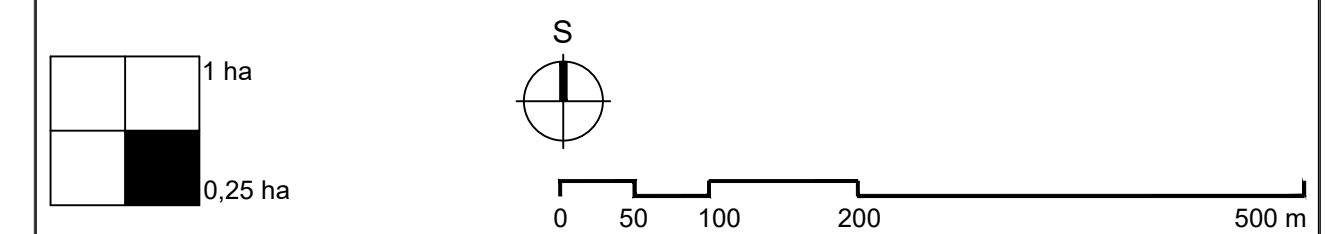
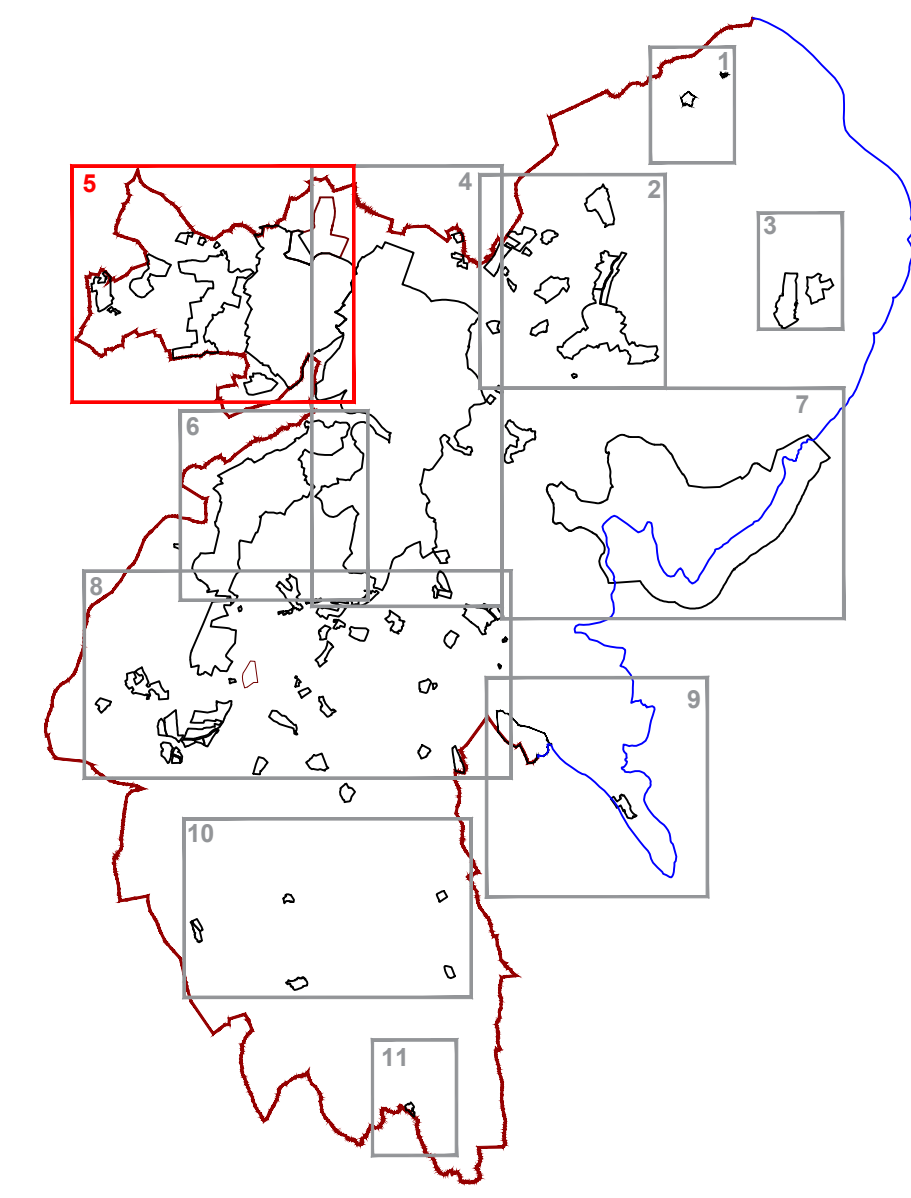

Županija: **ISTARSKA ŽUPANIJA**
Općina/Grad: **GRAD LABIN**

IV. IZMJENE I DOPUNE PROSTORNOG PLANA UREĐENJA GRADA LABINA
PRIJEDLOG PLANA ZA PONOVNU JAVNU RASPRAVU

GRAĐEVINSKA PODRUČJA
BLAŠKOVIĆI, FARAGUNI, TOMAŽIĆI, MARCELJANI, BOBKI, VINEŽ, LADENCI

Broj kartografskog prikaza: **4,5** Mjerilo kartografskog prikaza: **1:5000**

Odluka o izradi Prostornog plana uređenja
"Službene novine Grada Labina" br. 16/17, 16/18 Odluka predstavničkog tijela o donošenju Prostornog plana uređenja (službeno glasilo)

Javna rasprava (datum objave):
I. javna rasprava: 06. kolovoza 2018. g. I. javni uvid održan: od 16. 10. 2018. g. do 30. 10. 2018. g.
I. javno izlaganje: 33. 10. 2018. g.

Pečat tijela odgovornog za provođenje javne rasprave: Odgovorna osoba za provođenje javne rasprave:
ANAMARIJA LUKŠIĆ, dipl.ing.grad.

Suglasnost na plan prema članku 108. Zakona o prostornom uređenju (NN br. 153/13)

Klasa: **UrBroj;** datum:

Pravna osoba/tijelo koje je izradilo plan:
Jurcon Projekt d.o.o.
Gotalovecká 4a, Zagreb

Pečat pravne osobe/tijela koje je izradilo plan:
JURCON PROJEKT d.o.o.
za projektiranje i graditeljstvo
ZAGREB, Gotalovecká 4/a

Odgovorna osoba:
ZDRAVKO JURČEC, dipl.ing.grad.

Odgovorni voditelj:
TITO KOSTI, dipl.ing.arh., ovl.arh.urb.

Stručni tim u izradi plana:
Zdravko Jurčec, dipl.ing.grad. Tito Kosty, dipl.ing.arh. Ines Horvat Kotula, dipl.ing.arh.
Gordan Maček, dipl.ing.prom. Renata Fakin, ing.grad. Jelena Luketa Knez, dipl.ing.arh.

Suradnja u izradi u izradi plana: Saša Ivančić, dipl.iur.

Pečat predstavničkog tijela: Predsjednik predstavničkog tijela:
ENI MODRUŠAN

Istovjetnost ovog prostornog plana sa izvornikom ovrjava: Pečat nadležnog tijela:
ANA MARIJA LUKŠIĆ, dipl.ing.grad.